



SISTEMA MUNICIPAL PARA EL DESARROLLO INTEGRAL DE LA FAMILIA SAN JUAN DEL RIO QUERETARO  
SUBDIRECCION DE LA PROCURADURÍA DE PROTECCIÓN DE NIÑAS, NIÑOS Y ADOLESCENTES  
PROGRAMA OPERATIVO ANUAL JURIDICO DEL 01 AL 30 DE JUNIO DEL AÑO 2024



NIVE	OBJETIVO DEL PROGRAMA/ PROYECTO	PROGRAMA OPERATIVO/ PROYECTO	SUB PROGRAMAS	INDICADORES	METAS SEMESTRALES	METAS ANUALES	PROGRESO ASESORADO	% DE AVANCE EFECTUADO	% DE AVANCE LOGRADO	Enero			Febrero			Marzo			Abril			Mayo			Junio			EVALUACION	DESCRIPCION DE ACCIONES	OBSERVACIONES																												
										OBJETIVO	INDICADOR	VALORES	OBJETIVO	INDICADOR	VALORES	OBJETIVO	INDICADOR	VALORES	OBJETIVO	INDICADOR	VALORES	OBJETIVO	INDICADOR	VALORES	OBJETIVO	INDICADOR	VALORES				OBJETIVO	INDICADOR	VALORES																									
600	PREVENCIÓN Y ASISTENCIA JURÍDICA A MENORES Y FAMILIAS	PROGRAMA DEL DEPARTAMENTO DE ASISTENCIA JURÍDICA	ENTRENA PROMOCIÓN	VALORES	100	2160		100	87	111	37	78	286	562	109	16	119	33	66	170	370						8	1000	Se cumple el objetivo de la línea de acción de brindar asistencia jurídica a los ciudadanos en los juzgados de los juzgados de los juzgados.																													
				MUJER																																																						
			MUJER																																																							
			MUJER																																																							
			MUJER																																																							
			600	PREVENCIÓN Y ASISTENCIA JURÍDICA A MENORES Y FAMILIAS	PROGRAMA DEL DEPARTAMENTO DE ASISTENCIA JURÍDICA	ENTRENA PROMOCIÓN	MUJER																																																			
							MUJER																																																			
						LA PROCURADURÍA DE LA DEFENSA DE NIÑOS Y LA FAMILIA A TRAVÉS DE SU EQUIPO INTERDISCIPLINARIO ATIENDE LAS NECESIDADES DE LA POBLACIÓN EN CUANTO A MALTRATO INFANTIL Y VIOLENCIA FAMILIAR	PROPORCIONANDO ASISTENCIA JURÍDICA ATENCIÓN Y SEGUIMIENTO A MENORES Y FAMILIAS MEDIANTE VISITAS DOMICILIARIAS Y TRATAMIENTO PSICOTERAPÉUTICO INDIVIDUAL Y DE PAREJA.	CAMPAÑAS/ACCIONES	CAMPAÑAS DE BUENETS JORNADO	MUJER																																																
										HOMBRE																																																
									LA PROCURADURÍA DE LA DEFENSA DE NIÑOS Y LA FAMILIA A TRAVÉS DE SU EQUIPO INTERDISCIPLINARIO ATIENDE LAS NECESIDADES DE LA POBLACIÓN EN CUANTO A MALTRATO INFANTIL Y VIOLENCIA FAMILIAR	PROPORCIONANDO ASISTENCIA JURÍDICA ATENCIÓN Y SEGUIMIENTO A MENORES Y FAMILIAS MEDIANTE VISITAS DOMICILIARIAS Y TRATAMIENTO PSICOTERAPÉUTICO INDIVIDUAL Y DE PAREJA.	CAMPAÑAS/ACCIONES	CAMPAÑAS DE BUENETS JORNADO	MUJER																																													
													HOMBRE																																													
									LA PROCURADURÍA DE LA DEFENSA DE NIÑOS Y LA FAMILIA A TRAVÉS DE SU EQUIPO INTERDISCIPLINARIO ATIENDE LAS NECESIDADES DE LA POBLACIÓN EN CUANTO A MALTRATO INFANTIL Y VIOLENCIA FAMILIAR	PROPORCIONANDO ASISTENCIA JURÍDICA ATENCIÓN Y SEGUIMIENTO A MENORES Y FAMILIAS MEDIANTE VISITAS DOMICILIARIAS Y TRATAMIENTO PSICOTERAPÉUTICO INDIVIDUAL Y DE PAREJA.	CAMPAÑAS/ACCIONES	CAMPAÑAS DE BUENETS JORNADO	MUJER																																													
													HOMBRE																																													
									LA PROCURADURÍA DE LA DEFENSA DE NIÑOS Y LA FAMILIA A TRAVÉS DE SU EQUIPO INTERDISCIPLINARIO ATIENDE LAS NECESIDADES DE LA POBLACIÓN EN CUANTO A MALTRATO INFANTIL Y VIOLENCIA FAMILIAR	PROPORCIONANDO ASISTENCIA JURÍDICA ATENCIÓN Y SEGUIMIENTO A MENORES Y FAMILIAS MEDIANTE VISITAS DOMICILIARIAS Y TRATAMIENTO PSICOTERAPÉUTICO INDIVIDUAL Y DE PAREJA.	CAMPAÑAS/ACCIONES	CAMPAÑAS DE BUENETS JORNADO	MUJER																																													
													HOMBRE																																													
									LA PROCURADURÍA DE LA DEFENSA DE NIÑOS Y LA FAMILIA A TRAVÉS DE SU EQUIPO INTERDISCIPLINARIO ATIENDE LAS NECESIDADES DE LA POBLACIÓN EN CUANTO A MALTRATO INFANTIL Y VIOLENCIA FAMILIAR	PROPORCIONANDO ASISTENCIA JURÍDICA ATENCIÓN Y SEGUIMIENTO A MENORES Y FAMILIAS MEDIANTE VISITAS DOMICILIARIAS Y TRATAMIENTO PSICOTERAPÉUTICO INDIVIDUAL Y DE PAREJA.	CAMPAÑAS/ACCIONES	CAMPAÑAS DE BUENETS JORNADO	MUJER																																													
													HOMBRE																																													
									LA PROCURADURÍA DE LA DEFENSA DE NIÑOS Y LA FAMILIA A TRAVÉS DE SU EQUIPO INTERDISCIPLINARIO ATIENDE LAS NECESIDADES DE LA POBLACIÓN EN CUANTO A MALTRATO INFANTIL Y VIOLENCIA FAMILIAR	PROPORCIONANDO ASISTENCIA JURÍDICA ATENCIÓN Y SEGUIMIENTO A MENORES Y FAMILIAS MEDIANTE VISITAS DOMICILIARIAS Y TRATAMIENTO PSICOTERAPÉUTICO INDIVIDUAL Y DE PAREJA.	CAMPAÑAS/ACCIONES	CAMPAÑAS DE BUENETS JORNADO	MUJER																																													
						HOMBRE																																																				

Handwritten signatures and stamps in blue ink at the bottom left of the page.



SISTEMA MUNICIPAL PARA EL DESARROLLO INTEGRAL DE LA FAMILIA SAN JUAN DEL RIO QUERETARO  
DESARROLLO SOCIAL  
PROGRAMA OPERATIVO ANUAL DEL DÍA 01 DE ENERO AL 31 DE MARZO DEL 2024

CÓDIGO	OBJETIVO DEL PROGRAMA/PROYECTO	PROGRAMA A OPERAR/ACTIVIDAD	SUS PROGRAMAS	INDICADORES	UNIDAD DE MEDIDA	METAS MINIMALES	METAS ANUALES	PRESUPUESTO ABRIL	% DE AVANCE/ESTIMADO	% DE AVANCE LOGRADO	PRIMER TRIMESTRE 2024			SEGUNDO TRIMESTRE 2024			TERCER TRIMESTRE 2024			CUARTO TRIMESTRE 2024			ACUMULADO	DESCRIPCIÓN DE ACCIONES	OBSERVACIONES										
											ENERO	FEBRERO	MARZO	ABRIL	MAYO	JUNIO	JULIO	AGOSTO	SEPTIEMBRE	OCTUBRE	NOVIEMBRE	DICIEMBRE													
600	CONTRIBUIR A MEJORAR EL ESTADO DE NUTRICION DE LOS BENEFICIARIOS DE LOS PROGRAMAS DE ASISTENCIA SOCIAL ALIMENTARIA, BRINDANDO LOS ELEMENTOS FORMATIVOS A LA POBLACION ASISTIDA PARA MEJORAR SUS CONDICIONES DE MANERA SOSTENIBLE, E INVOLUCRANDO A LA SOCIEDAD DE MANERA ORGANIZADA Y PARTICIPATIVA EN LAS ACCIONES Y PROYECTOS DE MEJORA DE LOS PROGRAMAS.		DESAYUNOS ESCOLARES EN FRIO Y CALIENTE	REUNIONES PARA INTEGRACION DE COMITÉS	DOTACIONES A ESCUELAS	HOMBRES	12,599	125,990	100	59	12,599	12,166	12,166	36,931	100	98	12,366	12,366	12,366	32,098	100	98	0	0	0	74,029									
					MUJERES	150	1,500	100	64	150	150	169	449	100	100	150	169	169	468	100	100	0	0	0	0	0	0	0	957						
					MUJERES MAYORES	40	480	100	33	0	0	40	40	40	40	40	40	40	120	100	100	0	0	0	0	0	0	0	0	160		Cada mes se realiza la entrega de los paquetes alimentarios que envía SEDIF correspondientes a desayunos en frío y en caliente, de igual manera se hace entrega de producto perecedero para las escuelas con desayunos escolares en caliente. Se realizan 10 entregas por año. Para la entrega de estos desayunos es necesario tener comites en cada una de las escuelas que cuentan con el programa los cuales son registrados en las actas de comite y se les entregan los formatos para poder recabar la informacion necesaria para el padrón de beneficiarios. En adulto Mayor se entregan 150 dotaciones para el Comedor de Adulto Mayor, y en Posada AME se entregan 40 dotaciones			
					MUJERES POSADA AME	97	970	100	60	97	97	97	291	100	100	97	97	97	291	100	100	0	0	0	0	0	0	0	0	0	582				
					MUJERES REUNIONES PARA INTEGRACION DE COMITÉS	30	187	100	2	3	0	0	3	100	3	0	0	0	0	0	0	0	0	0	0	0	0	0	0	0	3				
					MUJERES UTENSILIOS PARA AULAS COCINA	5	50	100	0	0	0	0	0	100	0	0	0	0	0	0	0	0	0	0	0	0	0	0	0	0	0	0			
					MUJERES LEVANTAMIENTO DE PESO Y TALLA EN ESCUELAS BENEFICIARIAS	25	250	100	0	0	0	0	0	0	0	0	0	0	0	0	0	0	0	0	0	0	0	0	0	0	0	0			
					MUJERES BENEFICIARIOS	617	7,404	100	49	617	617	591	1,825	100	99	591	591	591	1,773	100	96	0	0	0	0	0	0	0	0	0	0	3,558		De manera mensual se realiza la entrega de complementos nutricionales a niños con desnutrición y mujeres embarazadas y en periodo de lactancia con bajo peso, de igual manera a las madres de familia de los grupos de orientación alimentaria y se realiza la toma de peso y talla a los niños y mujeres beneficiados durante los 12 meses del año. Para la entrega de complementos es necesario empaquetarlos en bolsas de plástico y la vista mensual a las comunidades beneficiarias	
					MUJERES CAPACITACIONES A MADRES DE NIÑOS BENEFICIARIOS	3	36	100	8	3	0	0	3	100	33	0	0	0	0	0	0	0	0	0	0	0	0	0	0	0	0	3			
					MUJERES NUMERO DE ASISTENTES A CAPACITACIONES	10	360	100	13	46	0	0	46	100	51	0	0	0	0	0	0	0	0	0	0	0	0	0	0	0	0	46			
					MUJERES CAMPAÑA EDUCATIVA DE ORIENTACION ALIMENTARIA EN CENTROS ESCOLARES	0	4	100	0	0	0	0	0	100	0	0	0	0	0	0	0	0	0	0	0	0	0	0	0	0	0	0	0		Dicha campaña se realiza una vez al año, consiste en brindar sesiones con temas de nutrición a niños de escuelas primarias, se realizan 15 sesiones con una duración de 50 min, para poder impartir estas sesiones es necesario brindar material (cartulinas, plumones, resistol, etc.) La campaña se llevó a cabo de enero a junio y de sep a diciembre 2022. La cantidad de beneficiarios se puede quedar reducida por la disponibilidad de material por parte de SEDIF. El municipio se destaca que el municipio con mayor número de beneficiarios con este programa a nivel estado y esto es gracias a dar atención a los reportes de mantenimiento a las aulas cocina del municipio es una actividad muy importante ya que incluso si no se atienden podría provocar alguna situación de peligro dentro de nuestras aulas dentro de las actividades de mantenimiento se realizan acciones como reparación de luces de agua y gas, arreglo de puertas, ventanas, faches y
					MUJERES ASISTENTES A CAPACITACIONES	10	100	100	50	14	0	8	31	100	103	11	4	4	19	100	63	0	0	0	0	0	0	0	0	0	0	50			
					MUJERES SUPERVISIONES Y CAPACITACIONES NUTRILOGICAS	8	80	100	0	132	342	0	7	100	58	0	0	0	0	0	0	0	0	0	0	0	0	0	0	0	0	0	7		Por parte de las nutriólogas se realizaron visitas de supervisión de actividades, llenado de bitácoras y capacitaciones con los temas de menú saludables, enfermedades transmitidas por alimentos, lavado y desinfección entre otros. *En el mes de Julio y Agosto se realizan visitas a todas las escuelas que cuentan con el programa de desayunos para realizar la integración de comités. De igual manera 1 vez al año se realiza el inventario de utensilios de cada aula cocina
					MUJERES CAPACITACIONES DESAYUNOS EN CALIENTE Y EN FRIO	14	176	100	3	132	176	0	5	100	12	3	7	0	5	100	12	0	0	0	0	0	0	0	0	0	0	0	5		En área de nutrición se encargara de esta actividad, en la cual se desarrollaran temas como los lineamientos y Reglas de operación del Programa de Desayunos Escolares así como temas de nutrición que son de vital importancia para cumplir con el objetivo de brindar desayunos escolares saludables. En esta capacitación se ofrece un coffee break a los participantes que en todas las aulas cocina del municipio se tienen un mínimo de 20 personas, se temperatura de refrigeración y de uso de cloro en agua, para poder tener un seguimiento y control, este seguimiento no solo lo realiza el área de nutrición del SMDIF, también lo realiza SEDIF y Regulación Sanitaria. Se entregan en la capacitación general a comités de aulas cocina. Se pretende que todas las aulas cocina del municipio cuenten como mínimo con 1 fumigación al año, con esto prevenimos y erradicar posibles plagas que puedan poner en riesgo la salud de los niños beneficiarios. Dichas fumigaciones se realizan en julio. Durante el año se llevan a cabo 2 cocinas móviles en comunidades de Aula o Medio grado de marginación donde durante 20 días se sirven 200 comidas en caliente cuando un total de 4000 comidas por cocina móvil. Esto para ayudar la economía de las familias y que ese dinero que gastarían durante un mes en preparar las comidas sirva para otros gastos que tengan en el hogar. Festejo que se realiza a las integrantes de los comites de aulas cocinas, en conjunción con el cumplimiento de metas de desarrollo a adulto mayor. Se les ofrece un
					MUJERES MATERIALES Y SERVICIOS PARA AULAS COCINAS	8	80	100	0	0	0	0	0	100	0	0	0	0	0	0	0	0	0	0	0	0	0	0	0	0	0	0	0		
					MUJERES FUMIGACIONES DE AULAS COCINA	3	30	100	7	0	1	1	2	100	22	0	0	0	0	0	0	0	0	0	0	0	0	0	0	0	0	0	2		
					MUJERES SERVICIOS ATENCION A LA POBLACION	0	2	100	0	0	0	0	0	100	0	0	0	0	0	0	0	0	0	0	0	0	0	0	0	0	0	0	0		
					MUJERES EVENTOS ATENCION A LA POBLACION	0	1	100	0	0	0	0	0	100	0	0	0	0	0	0	0	0	0	0	0	0	0	0	0	0	0	0	0		

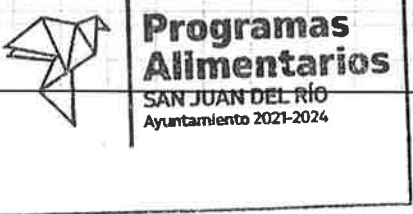

ELABORADO: MANRIEL GONZALEZ GUTIERREZ  
AUTORES: LAURA MIRANDA ALVARADO  
REVISADO: MIRIAM HUMANA GONZALEZ FLORES





Sistema Municipal  
**DIF**

**SISTEMA MUNICIPAL PARA EL DESARROLLO INTEGRAL DE LA FAMILIA DE SAN JUAN DEL RÍO, QUERÉTARO**

**SUBDIRECCION DE ASISTENCIA SOCIAL**

**COORDINACIÓN DE SERVICIOS ASISTENCIALES**

**PROGRAMA OPERATIVO ANUAL DEL DÍA 01 AL 30 DE JUNIO DEL 2024.**

NUE	OBJETIVO DEL PROGRAMA/PROYECTO	PROGRAMA OPERATIVO/PROYECTO	SUS PROGRAMAS	INDICADORES	UNIDAD DE MEDIDA	METAS MENSUALES	METAS ANUALES	PRESUPUESTO ASIGNADO	% DE AVANCE SI ESTIMADO	% DE AVANCE LOGRADO	ENERO	FEBRERO	MARZO	Primer Trimestre 2024	% DE AVANCE SI ESTIMADO	% DE AVANCE LOGRADO	ABRIL	MAYO	JUNIO	Segundo Trimestre 2024	% DE AVANCE SI ESTIMADO	% DE AVANCE LOGRADO			
800	Programa de Asistencia Social, implementar acciones encaminadas a mejorar la situación vulnerable de niños, adolescentes, adultos mayores y personas con discapacidad, tendiente a modificar y mejorar las circunstancias de carácter social que impiden al desarrollo integral del individuo así como la protección física, mental y social de las personas en estado de vulnerabilidad.	Servicios Asistenciales, esta área tiene como objetivo fortalecer a las familias más vulnerables, de escasos recursos económicos y discapacitados, de este municipio integrándolos a programas de manera responsable, honesta y transparente, con un trato humanista y profesional de nuestro personal, para mejorar su calidad de vida, de acuerdo a la situación que les hace vivir especialmente a las personas con discapacidad.	1. SILLAS DE RUEDAS	HOMBRES	Personas con discapacidad	25	300	\$780,000	100		15	35	10	60	100	80	17	18	6	42	100	88			
			MUJERES										7	20	6	33			8	7	4	19			
														8	15	8	28			9	12	2	23		
			2. ANDADERAS, MULETAS, BASTONES Y ESTABILIZADORES	HOMBRES	Personas con discapacidad	25	300	\$116,500	100				13	11	1	25	100	33.33	10	8	6	26	100	33.3333333	
			MUJERES										4	5	1	10			7	6	2	16			
			3. DESPENSAS	HOMBRES	Personas con discapacidad y/o en estado de vulnerabilidad.	650	1022	\$216,050	100				887	646	895	2428	100	87.98	661	606	681	2248	100	85.16	
			MUJERES										385	219	322	926			230	653	231	1024			
			3.1 DESPENSAS	HOMBRES	Adultos mayores y/o personas con discapacidad en estado de vulnerabilidad.	300	3600	\$76,800	100				120	55	0	175	100	18.44	0	0	53	63	100	6.89	
			MUJERES										80	20	0	80			0	0	23	23			
														80	35	0	85			0	0	30	30		
			4. PAÑAL DE ADULTO	HOMBRES	Adultos mayores con discapacidad	210	2820	\$123,228	100				244	244	248	736	100	118.83	245	243	247	736	100	118.87	
			MUJERES										108	108	105	319			114	107	140	351			
			6. PAÑAL DE BEBE	HOMBRES	Familias vulnerables con bebés en edad de pañal	328	2640	\$1,220,738	100				188	187	180	555	100	81.58	188	172	177	537	100	81.58	
			MUJERES										83	84	88	261			97	83	85	265			
			8. SUBSIDIOS FUNERARIOS	HOMBRES	Familias vulnerables	0	0	\$163,120	100				1	2	1	4	100	100	2	1	1	4	100	100	
			MUJERES											1	1	1	3			1	0	1	3		
			7. SUBSIDIOS ECONOMICOS	HOMBRES	Familias vulnerables y con alguna enfermedad o discapacidad	7	84	188000	100				1	0	0	1	100	4.78	3	0	1	3	100	14.29	
			MUJERES										1	0	0	1			1	0	0	1			
			8. OFICIO DE DESCENSO DE PASAJE	HOMBRES	Personas con alguna enfermedad y/o discapacidad	0	0	0	100				6	18	4	27	100	100	3	1	1	5	100	100	
			MUJERES											2	3	1	6			2	1	0	3		
			9. ESTUDIOS SOCIOECONOMICOS DE JAPAN	HOMBRES	Se otorgan a personas con vulnerabilidad	0	0	0	100				6	2	1	9	100	100	6	2	1	11	100	100	
			MUJERES											4	0	1	5			4	2	1	7		
				ELABORÓ	SUPERVISÓ	Vó. Bo																	DIRECCION GENERAL		



NUE	OBJETIVO DEL PROGRAMA/ PROYECTO	PROGRAMA OPERATIVO/ PROYECTO	SUB PROGRAMAS	INDICADORES	UNIDAD DE MEDIDA	METAS MENSUALES	METAS ANUALES	PRESUPUESTO ASIGNANDO	% DE AVANCE S/ ESTIMADO	% DE AVANCE LOGRADO	ENERO	FEBRERO	MARZO	Primer Trimestre 2024	% DE AVANCE S/ ESTIMADO	% DE AVANCE LOGRADO	ABRIL	MAYO	JUNIO	Segundo Trimestre 2024	
600	PROPORCIONAR SERVICIOS DE DETENCION Y PREVENCION TEMPRANA DE PROBLEMAS DE DISCAPACIDAD Y DAR SERVICIO DE REHABILITACION INTEGRAL NO HOSPITALARIA, ATENDIENDO A CADA TIPO DE DISCAPACIDAD DE MANERA PROFESIONAL, PARA CONTRIBUIR A SU PRONTA REINTEGRACION LABORAL Y AL BIENESTAR SOCIAL.	SUB DIRECCION CENTRO DE REHABILITACION INTEGRAL	CONSULTAS MEDICO REHABILITADOR	Num. De atenciones con medico rehabilitador	ATENCIONES	250	3000		100	46	163	222	212	597	100	80	245	234	296	775	
			MUJERES								92	88	77					72	98	185	
			HOMBRES								71	134	135					173	136	111	
			TERAPIA FISICA	Num. De atenciones en terapia fisica	ATENCIONES	1250	1500		100	564	1,371	1441	1,064		3,876	101	103	1,513	1,609	1,463	4,585
			MUJERES								100	88	113					78	178	212	
			HOMBRES								143	162	181					192	98	102	
			PSICOLOGIA	Num. De atenciones Psicologia	ATENCIONES	280	3360		100	41	287	234	187		708	102	84	233	213	220	666
			MUJERES								151	142	94					114	96	101	
			HOMBRES								136	92	93					119	109	119	
			TERAPIA DE LENGUAJE	Num. De atenciones de Terapia de Lenguaje	ATENCIONES	250	3000		100	18	102	76	99		277	103	37	71	89	117	277
			MUJERES								69	16	72					54	49	43	
			HOMBRES								33	60	27					17	40	74	
			TERAPIA OCUPACIONAL	Num. De atenciones	ATENCIONES	40	480		100	45	36	38	35		109	104	91	37	41	29	107
			MUJERES								2	6	4					1	6	8	
			HOMBRES								6	9	5					7	2	2	
			UNIDAD TERAPIA NEUROMOTORA	Num. De atenciones de UTM	ATENCIONES	270	3240		100	33	187	197	146		530	105	65	160	156	211	527
			MUJERES								13	28	59					44	38	19	
			HOMBRES								18	13	20					21	19	24	
			DENTAL	Num. De personas atendidas	ATENCIONES	100	1200		100	87	249	189	135		573	106	191	193	160	122	475
			MUJERES								86	42	32					45	39	46	
HOMBRES								116	114	129					64	55	25				
HIDROTERAPIA	Num. De atenciones	ATENCIONES	N/A	N/A		100	0	13	4	7		359	107	0	172	189	98	459			
MUJERES								26	23	24					6	25	21				
HOMBRES								3	0	0					26	11	6				
CAPACITACION CONTINUA PERSONAL CRI	Num. De capacitaciones	ATENCIONES	N/A	6		100	50	7	0	0		3	108	0	0	0	0	0	0		
MUJERES								16	0	0					0	0	0	0			
HOMBRES								144	102	102					103	104	107				
ENCUESTAS REALIZADAS DE SATISFACCION	Num. De Encuestas	ATENCIONES	N/A	6		100	11033	-	-	-		348	109	0	-	-	-	-	314		
MUJERES								-	-	-					-	-	-	-			
HOMBRES								-	-	-					-	-	-	-			
TRABAJO SOCIAL	Num. De personas atendidas	ATENCIONES	200	2400		100	57	283	231	157		671	110	112	244	224	238	706			
MUJERES								187	87	74					138	112	104				
HOMBRES								96	144	83					106	112	134				
PEDAGOGIA	Num. De atenciones en Pedagogia	ATENCIONES	250	3000		100	26	158	122	100		380	111	51	155	178	73	406			
MUJERES								89	98	72					117	49	30				
HOMBRES								25	24	28					38	129	43				
CAPACITACION DE PROMOCION Y PREVENCION	Num. De capacitaciones	ATENCIONES	1	12		100	100	2	2	2		6	112	200	2	2	2	6			
MUJERES								6	7	10					4	5	4				
HOMBRES								11	7	4					4	6	4				
TRANSPORTE	Num. De pacientes atendidos	ATENCIONES	50	600		100	180	199	199	156		554	113	369	197	182	144	523			
MUJERES								104	42	40					47	33	31				
HOMBRES								70	27	23					27	38	34				
EVENTOS ATENCION A LA POBLACION	Día de la discapacidad (Diciembre)	ATENCIONES	N/A	1		100	0	-	-	-		0	114	0	-	-	-	-			
MUJERES								-	-	-					-	-	-	-			
HOMBRES								-	-	-					-	-	-	-			

ELABORÓ  
LIC. MA GUADALUPE GARCIA  
SUBDIRECTOR CRI

AUTORIZÓ  
LIC. GABRIEL PEREZ SOTO  
SUBDIRECTOR CRI

Vo. Bo.  
LIC. NHAIM JUMANI COPEZ FLORES  
Dirección DIF

**CRI**  
Centro de  
Rehabilitación Integral  
SAN JUAN DEL RÍO  
Ayuntamiento 2021-2024





**CONTROL MENSUAL DE PACIENTES DEL MES DE JUNIO 2024**

NOMBRE	AREA	ATENCIONES	BENEFICIARIOS
LIC. ANA LAURA MEDINA BACA	PSICOLOGÍA	107	107
LIC. DIANA YARETZI MANZANO GARCIA	PSICOLOGÍA	113	113
<b>TOTAL PSICOLOGÍA</b>		<b>220</b>	<b>220</b>
LIC. DANIEL BOCANEGRA GONZÁLEZ	PEDAGOGÍA	73	73
<b>TOTAL PEDAGOGÍA</b>		<b>73</b>	<b>73</b>
LIC. CINTHYA ANYULY GALVAN GARCÍA	TERAPIA DE LENGUAJE	117	117
<b>TOTAL DE TERAPIA DE LENGUAJE</b>		<b>117</b>	<b>117</b>
DR. ALFREDO BAUTISTA ANGELES	MÉDICO REHABILITADOR	107	107
LIC. JOSE MANUEL FIGUEROA LAYSECA	REHABILITACIÓN	132	132
LIC. FRANCISCO JAVIER CAMPOS SEVILLA	REHABILITACIÓN	57	57
<b>TOTAL DE VALORACIONES</b>		<b>296</b>	<b>296</b>
ODONTOLOGA ADRIANA RUBIO ROBLES	DENTAL	122	71
<b>TOTAL DENTAL</b>		<b>122</b>	<b>71</b>
LIC. CLARA ALARCON PEREZ	TRABAJO SOCIAL	238	238
<b>TOTAL TRABAJO SOCIAL</b>		<b>238</b>	<b>238</b>
LIC. MARISOL LARA MONDRAGON	UNIDAD NEUROMOTORA	211	43
<b>TOTAL DE UNIDAD NEUROMOTORA</b>		<b>211</b>	<b>43</b>
ADRIANA HERNÁNDEZ MUÑOZ	TERAPIA FÍSICA	90	25
ANGELES NARVAES GARCÍA	TERAPIA FÍSICA	263	31
ELIA GUADALUPE GALICIA GUITIÉRREZ	TERAPIA FÍSICA	120	35
FRANCISCO JAVIER CAMPOS SEVILLA	TERAPIA FÍSICA	91	31
PERLA YANIRA GUTIERREZ LOPEZ	TERAPIA FÍSICA	231	31
PRESTADORES DE SERVICIO SOCIAL	TERAPIA FÍSICA	639	158
<b>TOTAL DE TERAPIA FÍSICA</b>		<b>1434</b>	<b>311</b>
MATEO LIRA MARTÍNEZ	TRANSPORTE	58	19
JAIME ZUÑIGA GONZALEZ	TRANSPORTE	86	46
<b>TOTAL DE TRANSPORTE</b>		<b>144</b>	<b>65</b>
<b>TOTAL</b>		<b>2855</b>	<b>1434</b>



# ENCUESTAS QR

## CENTRO DE REHABILITACION INTEGRAL SAN JUAN DEL RIO

### JUNIO 2024

*107 Encuestas*

1. SELECCIONE QUE DEPARTAMENTO/ ESPECIALIADAD TE ESTA ATENDIENDO

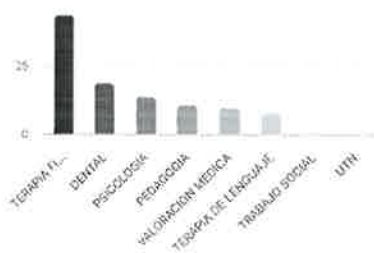

2. ¿Cuál es el motivo de tu visita?

RESPUESTA	NUMERO	RATIO
Valoración	4	3.7%
Terapia	3	2.8%
Caries	2	1.9%
Rehabilitación	2	1.9%
Terapia	2	1.9%

3. ¿Como consideras la apariencia de las instalaciones de CRI SJR?

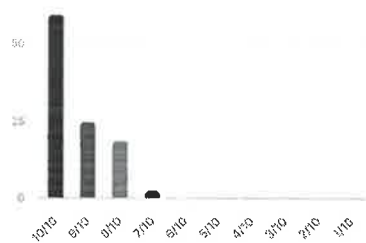

4. ¿ Que tan satisfecho te encuentras con nuestro servicio?

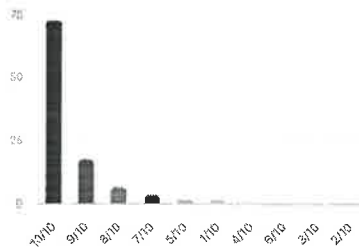

5. ¿ Fuiste atendido(a) en tiempo y forma?

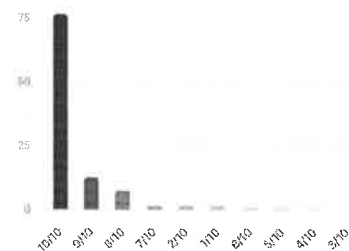

6. ¿Recibiste la información y el trato adecuado?

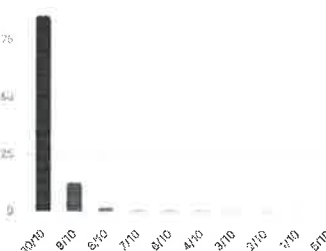

7. ¿De los areas de CRI SJR, que te gustaria mejorar?

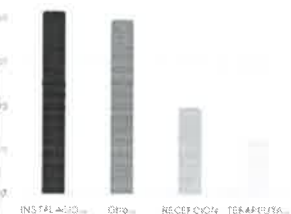



SISTEMA MUNICIPAL PARA EL DESARROLLO INTEGRAL DE LA FAMILIA SAN JUAN DEL RIO QUERETARO  
SUBDIRECCION CADI  
PROGRAMA OPERATIVO ANUAL TRABAJO SOCIAL DEL DÍA 03 AL 28 DEL MES DE JUNIO DEL AÑO 2024

Table with columns: NÚM. PROGRAMAS OPERATIVOS, PROGRAMA OPERATIVO, SUB PROGRAMAS, INDICADORES, META, and OBSERVACIONES. It contains a detailed breakdown of social work activities, including indicators for family support, child protection, and community engagement, with numerical targets and actual performance data.

600

Table with 3 columns: DIRECCION, ENCARGADO, and NO. It lists the administrative details for the reporting period, including the director's name and the number of reports.

Gabriela R.B.

Handwritten signature and date (June 2024) in blue ink.



**SISTEMA MUNICIPAL PARA EL DESARROLLO INTEGRAL DE LA FAMILIA SAN JUAN DEL RIO QUERÉTARO  
SUBDIRECCION ATENCION Y DESARROLLO INFANTIL (BATSÍ)  
PROGRAMA OPERATIVO ANUAL TRABAJO SOCIAL DEL DÍA 01 AL 30 DEL MES DE JUNIO DEL AÑO 2024**

NÚM.	OBJETIVO DEL PROGRAMA/ PROYECTO	PROGRAMA OPERATIVO/ PROYECTO	SUB PROGRAMAS	INDICADORES	AÑO INICIAL	AÑO FINAL	PREVISIONES ORIGINALES	AÑO EJECUCIÓN	% EJECUCIÓN	PERIODO												EVALUACIÓN	OBSERVACIONES								
										ENERO	FEBRERO	MARZO	ABRIL	MAYO	JUNIO	JULIO	AUG	SEPT	OCT	NOV	DIC			TOTAL	%						
600	Programa Estación Infantil Municipal Batsí. Es un espacio donde se brinda el trabajo y desarrollo de niñas y niños de los 3 años de edad, en un horario de 07:00am a 05:00pm de lunes a viernes.	Ofrecer a las madres trabajadoras o estudiantes en situación vulnerable, un espacio acogedor, humano y profesional para atender a sus hijos/as de estas edades y madres.	EVENOS REALIZADOS CON PADRES DE FAMILIA	MUJERES	2	15	100	10	6	20	6	31	1	100	50	12	16	20	16	1	100	50					SE REALIZÓ UNA ACTIVIDAD CON MOTIVO DEL DÍA DEL PADRE. SOLO ACUDIERON LOS PADRES CON SUS HIJOS E HIJAS.				
				HOMBRES				75	6	33	35							28	28	31	22										
				MUJERES	83	6006	100	82	116	46	115	273	300	338	12	10	16	4	130	360	52								SE ATENDIÓ A NIÑOS Y NIÑAS QUE SUFRIERON ALGUN ACCIDENTE COMO CAIDA, PAQUETOS ETC. ASÍ COMO SE REVISARON A LOS QUE SUFRIRAN ENTRENOS DE DEARRREA, FIEBRE, GRIPE ETC.		
				HOMBRES										1																	
				MUJERES	5	6	100	11	1																				SE REALIZÓ UN EVENTO CON LOS PADRES DE FAMILIA PARA EL DÍA DEL NIÑO CON UNOS PROYECTOS DE ARABIA.		
				HOMBRES																										ESTE MES NO SE LLEVO A CABO EVENTO MUYO.	
				MUJERES	85	1038	100	21	7	11	16				27	10	10	22	1	103	33									SE REALIZAN ESTUDIOS SOCIOECONOMICOS A LOS PADRES DE FAMILIA DE BATSÍ, CADL, IZOTOPALES Y CAÑE HE CONVENIO.	
				HOMBRES											27	25	36	86	187	101	73									SE CONTINUÓ CON LOS ESTUDIOS SOCIOECONOMICOS DE CADL PARA NUEVO INGRESO Y REGISTRO.	
				MUJERES	49	65	100	175	83	61	115	110	476	65	12	82	279												101	473	CUIDADO Y ATENCION A MENORES QUE SE ENCUENTRAN INSCRIPTOS EN BATSÍ.
				HOMBRES																											ESTA CANTIDAD ES EL TOTAL DE LAS FAMILIAS ATENDIDAS EN BATSÍ.
				MUJERES	1566	2200	100	54	300	100	102	1,183	101	108	1,680	1,502	1,090	663	904	995	2,975	5,682	102	114						SE OTORGO LA ALIMENTACION A TODOS LOS NIÑOS Y LAS NIÑAS QUE ASISTEN DIARIAMENTE.	
				HOMBRES											700	730	816	2,165	1,016	905	2,707										

*Manabál Lopez Flores*  
 ESC. MANABAL DE LA SUBDIRECCION BATSÍ  
*Lopez Flores*  
*Whim Jimmy*



CONSEJO MUNICIPAL CONTRA LAS ADICIONES COMCA
PROGRAMA OPERATIVO ANUAL DEL DÍA 1 DE ENERO AL 31 DEL MES DE DICIEMBRE DEL AÑO 2024

Main data table with columns for program components, activities, and metrics. It includes rows for 'ACTIVIDADES DE MONITOREO', 'REVISIÓN Y EVALUACIÓN DE LA CALIDAD DEL TRABAJO', 'PROPAGANDA', 'ACTIVIDADES DE EDUCACIÓN COMUNITARIA', and 'FOMENTO DE LA PARTICIPACIÓN CIUDADANA'. Includes a handwritten signature in blue ink.

Small administrative form or stamp at the bottom left, partially obscured by the signature.

El trabajo con centros de tratamiento residencial conlleva la supervisión, capacitación y revisión de estos espacios en pro de la mejora continua y la profesionalización del tratamiento de las adicciones y la salud mental en modelo residencial.
Con este tipo de eventos buscamos concientizar, sensibilizar y promover a gran escala la prevención de adicciones, conductas antisociales y atención de la salud mental.